

5. E・ピアノ (1/2)

この曲は途中で転調します。
入力を間違えないようにしてください。

↑注意!

5. E・ピアノ (2/2)

この曲は途中で転調します。
入力を間違えないようにしてください。

↑ここで「調」が変わります!
「転調」された状態になっているか、要確認!

6. ピックベース (1/2)

この曲は途中で転調します。
入力を間違えないようにしてください。

↑注意!

6. ピックベース (2/2)

この曲は途中で転調します。
入力を間違えないようにしてください。

↑ここで「調」が変わります!
「転調」された状態になっているか、要確認!

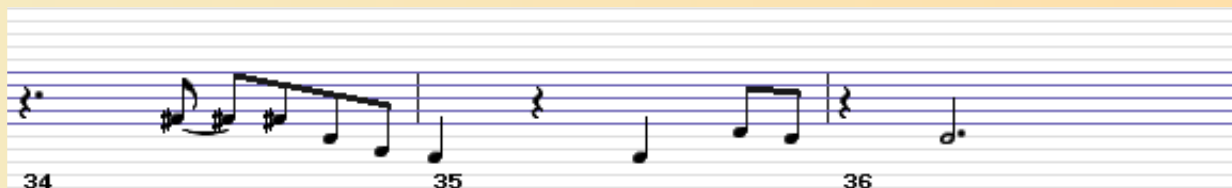
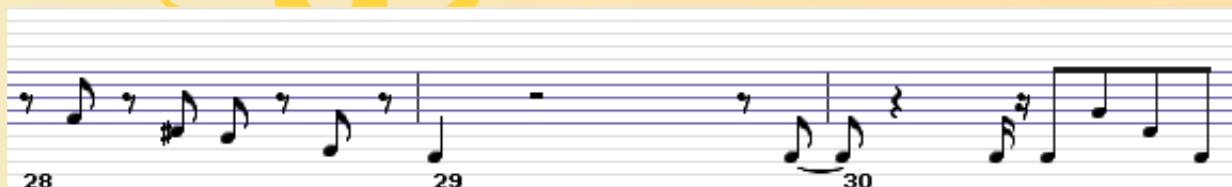
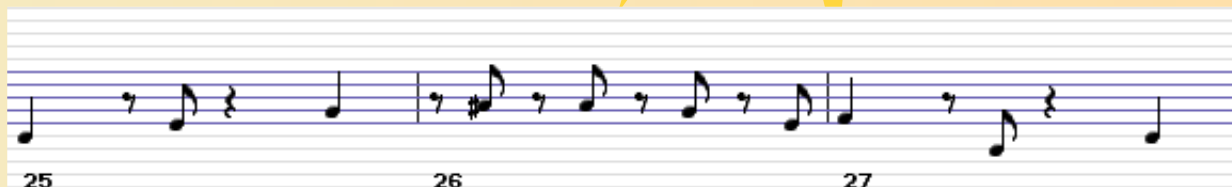

7. ボンゴセット

1	A A	A	2	A A	A	3	A A	A
4	A A	← ←	5	A A	A	6	A A	A
7	A A	A	8	A A	← ← ←	9	A A	A
10	A A	A	11	A A	A	12	A A	← ← ←
13	A A	A	14	A A	A	15	A A	A
16	A A	← ← ←	17	A A	A	18	A A	A
19	A A	A	20	A A	← ← R R	21	↓ ↓	↑ ↑
22	↓ ↓ ↓ ↓	↓	23	↓ ↓	↑ ↑	24	↓ ↓ ↓ ↓	R ↓ R
25	↓ ↓	↑ ↑	26	↓ ↓ ↓ ↓	↓	27	↓ ↓	↑ ↑
28	↓ ↓ ↓ ↓	R ↓ R	29	↓ ↓	↑ ↑	30	↓ ↓ ↓ ↓	↓
31	↓ ↓	↑ ↑	32	↓ ↓ ↓ ↓	R ↓ R	33	↓	← ←
34	↑ R	A A	35	L ↓ ↓ ↓ ↓	↑ ←	36	R	A

8. ロックドラム

Rock Drum notation for the Donkey Kong Jungle Beat theme, consisting of 36 numbered measures. Each measure is represented by a staff with a red line and various symbols for drum hits.

- Measures 1-3: B A B A B B A B A B
- Measure 4: B A B (directional arrows: up, down, left, right) R
- Measures 5-6: B A B A B B A B A
- Measures 7-9: B A B A B B A B A B
- Measures 10-12: B A B A R A R R R (directional arrows: up, down, left, right)
- Measures 13-15: R B A B A B B A B A B A B
- Measures 16-18: B A B A B A B A B A B A
- Measures 19-21: R A R R R (directional arrows: up, down, left, right) R B A B A
- Measures 22-24: B A B A B B A B A B B A
- Measures 25-27: B A B A B A B A B B A
- Measures 28-30: B A B B A R L B A B A L B A
- Measures 31-33: B A B B A L B A A R B R B
- Measures 34-36: B B (directional arrows: up, down, left, right) R A A B A A (directional arrows: up, down, left, right) R B

